



ΣΥΝΤΕΤΑΓΜΕΝΕΣ ΚΟΡΥΦΩΝ ΤΜΗΜΑΤΟΣ 1 ΔΗΜΟΣΙΟΥ ΚΤΗΜΑΤΟΣ (Α.Β.Κ. 144)		
A/A	X	Y
1	213479,92	4303298,47
2	213538,37	4303286,79
3	213543,68	4303234,14
N5	213513,11	4303221,90
N4	213494,50	4303241,26
N3	213478,62	4303241,81
N2	213479,65	4303255,03
N1	213471,35	4303256,70
1	213479,92	4303298,47
ΕΜΒΑΔΟΝ:		3882,50τ.μ.

ΣΥΝΤΕΤΑΓΜΕΝΕΣ ΚΟΡΥΦΩΝ ΤΜΗΜΑΤΟΣ 2 ΔΗΜ. ΚΤΗΜΑΤΟΣ (ΑΒΚ 144) ΠΟΥ ΧΡΗΣΙΜΟΠΟΙΕΙΤΑΙ ΑΠΟ ΤΟ 7ο ΝΗΠ. ΛΕΥΚΑΔΑΣ		
A/A	X	Y
N1	213471,35	4303256,70
N2	213479,65	4303255,03
N3	213478,62	4303241,81
N4	213494,50	4303241,26
N5	213513,11	4303221,90
4	213478,20	4303207,91
5	213477,57	4303207,77
6	213476,93	4303207,84
7	213476,35	4303208,11
8	213475,88	4303208,54
9	213474,03	4303210,91
10	213470,96	4303213,87
11	213467,50	4303216,37
12	213464,84	4303217,77
13	213464,33	4303218,15
14	213463,96	4303218,68
15	213463,78	4303219,30
16	213463,81	4303219,94
N1	213471,35	4303256,70
ΕΜΒΑΔΟΝ:		1238,48τ.μ.

ΕΜΒΑΔΟ ΤΜΗΜΑΤΟΣ 1:	3882,50τ.μ.
ΕΜΒΑΔΟ ΤΜΗΜΑΤΟΣ 2:	1238,48τ.μ.
ΣΥΝΟΛΙΚΟ ΕΜΒΑΔΟ:	5120,98τ.μ.

**ΘΕΜΑ: ΤΟΠΟΓΡΑΦΙΚΟ ΔΙΑΓΡΑΜΜΑ
ΔΗΜΟΣΙΟΥ ΑΚΙΝΗΤΟΥ
Α.Β.Κ. 144**

 ΤΜΗΜΑ 1

 ΤΜΗΜΑ 2

ΚΛΙΜΑΚΑ ΣΧΕΔΙΟΥ: 1/500

ΛΕΥΚΑΔΑ, 26/07/2018
Ο ΣΥΝΤΑΚΤΗΣ

ΣΤΑΜΑΤΕΛΟΣ ΘΕΟΔΟΣΙΟΣ
ΠΟΛΙΤΙΚΟΣ ΜΗΧΑΝΙΚΟΣ ΠΕ/Α'

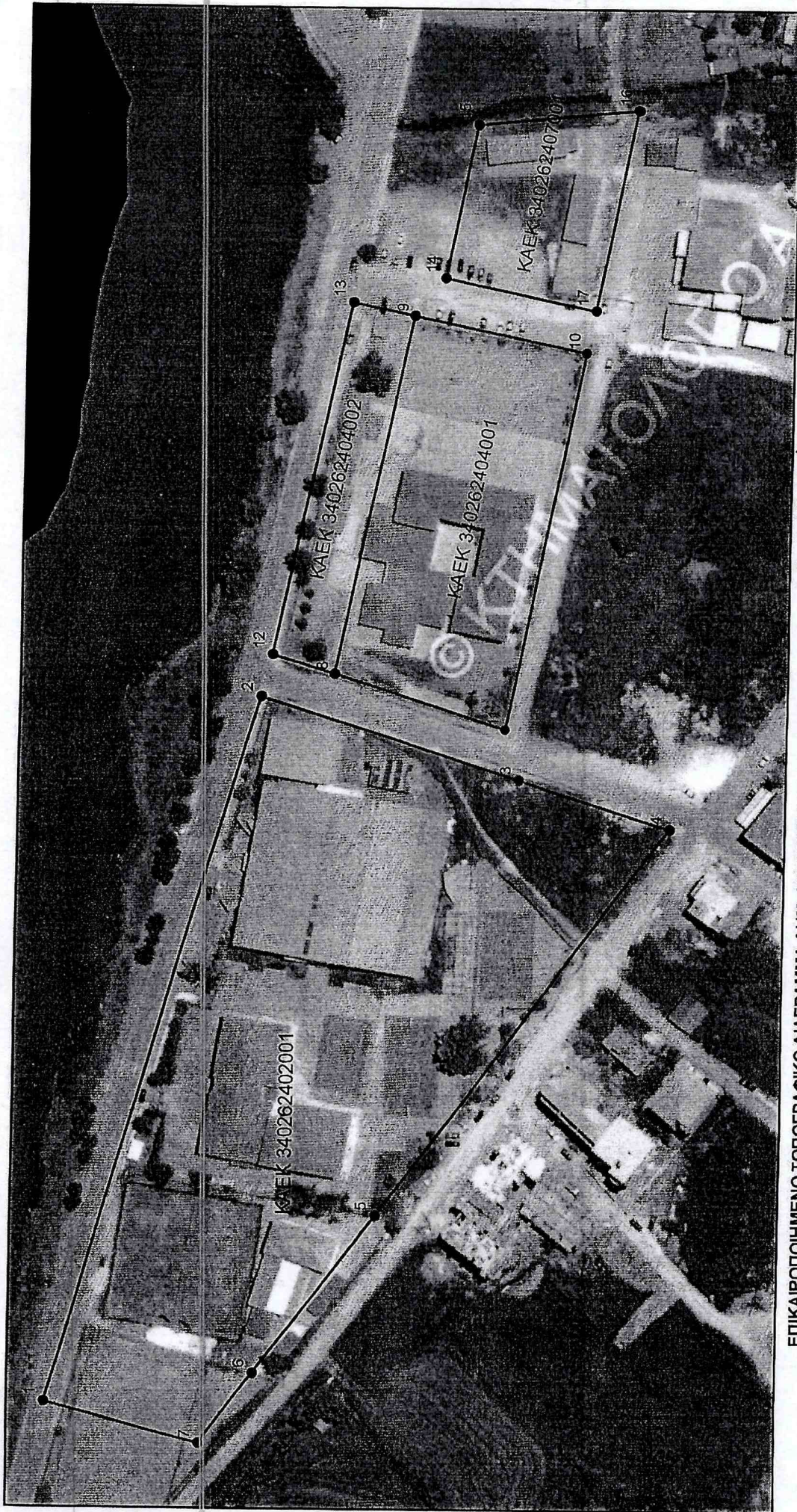

ΕΠΙΚΑΙΡΟΠΟΙΗΜΕΝΟ ΤΟΠΟΓΡΑΦΙΚΟ ΔΙΑΓΡΑΜΜΑ ΔΗΜ. ΑΚΙΝΗΤΟΥ ΜΕ Α.Β.Κ. 133

ΠΕΡΙΛΑΜΒΑΝΕΙ ΤΑ ΠΑΡΑΚΑΤΩ ΚΑΕΚ:

ΚΑΕΚ 340262402001 ΣΥΝΤΕΤΑΓΜΕΝΕΣ (ΕΓΣΑ '87)			
Α/Α	X	Y	
1	213177,84	4303452,71	
2	213373,66	4303396,27	
3	213351,41	4303325,46	
4	213338,13	4303283,2	
5	213229,96	4303362,86	
6	213186,3	4303395,02	
7	213166,45	4303409,64	
ΕΜΒΑΔΟ: 16.491 τ.μ.			

ΚΑΕΚ 340262404001 ΣΥΝΤΕΤΑΓΜΕΝΕΣ (ΕΓΣΑ '87)			
Α/Α	X	Y	
8	213380,13	4303376,82	
9	213479,65	4303356,85	
10	213469,76	4303308,66	
11	213365,27	4303329,53	
ΕΜΒΑΔΟ: 5.122 τ.μ.			

ΚΑΕΚ 340262404002 ΣΥΝΤΕΤΑΓΜΕΝΕΣ (ΕΓΣΑ '87)			
Α/Α	X	Y	
12	213385,33	4303393,37	
13	213483,09	4303373,59	
9	213479,65	4303356,85	
8	213380,13	4303376,82	
ΕΜΒΑΔΟ: 1.728 τ.μ.			

ΚΑΕΚ 340262407001 ΣΥΝΤΕΤΑΓΜΕΝΕΣ (ΕΓΣΑ '87)			
Α/Α	X	Y	
14	213490,21	4303348,81	
15	213513,00	4303340,02	
16	213537,53	4303295,12	
17	213481,53	4303306,31	
ΕΜΒΑΔΟ: 2.174 τ.μ.			

ΘΕΩΡΗΘΗΚΕ

ΚΛΙΜΑΚΑ ΣΧΕΔΙΟΥ: 1/1.500

18-1-2018
Η Πρώτη Γραφή της γ.χ. Λευκάδας

ΛΕΥΚΑΔΑ, 18/01/2018
Ο ΣΥΝΤΑΚΤΗΣ

[Signature]
ΣΤΑΜΑΤΕΛΟΣ ΘΕΟΔΟΣΙΟΣ
ΠΟΛ. ΜΗΧΑΝΙΚΟΣ Π.Ε.Α'



ΚΛΙΜΑΚΑ ΣΧΕΔΙΟΥ: 1/500

ΣΥΝΤΕΤΑΓΜΕΝΕΣ ΚΟΡΥΦΩΝ ΔΗΜ. ΚΤΗΜΑΤΟΣ (Α.Β.Κ. 144)		
A/A	X	Y
1	213479,92	4303298,47
2	213538,37	4303286,79
3	213543,68	4303234,14
4	213478,2	4303207,91
5	213477,57	4303207,77
6	213476,93	4303207,84
7	213476,35	4303208,11
8	213475,88	4303208,54
9	213474,03	4303210,91
10	213470,96	4303213,87
11	213467,5	4303216,37
12	213464,84	4303217,77
13	213464,33	4303218,15
14	213463,96	4303218,68
15	213463,78	4303219,3
16	213463,81	4303219,94
1	213479,92	4303298,47

ΥΠΟΜΝΗΜΑ

ΘΕΜΑ: ΤΟΠΟΓΡΑΦΙΚΟ ΔΙΑΓΡΑΜΜΑ ΔΗΜΟΣΙΟΥ
ΑΚΙΝΗΤΟΥ ΜΕ Α.Β.Κ. 144

ΘΕΣΗ: ΒΑΡΔΑΝΙΑ ΛΕΥΚΑΔΑΣ

22-12-17

ΘΕΩΡΗΘΗΚΕ

Η Πρὶντβλέρη Κ.Υ. Λευκάδας

ΛΕΥΚΑΔΑ, 22/12/2017

Ο ΣΥΝΤΑΚΤΗΣ

ΣΤΑΜΑΤΕΛΟΣ ΘΕΟΔΟΣΙΟΣ
ΠΟΛΙΤΙΚΟΣ ΜΗΧΑΝΙΚΟΣ ΠΕ/Α

